

**15, 16 y 17
FEBRERO 2023**

Colegio Arzobispo Fonseca
Salamanca

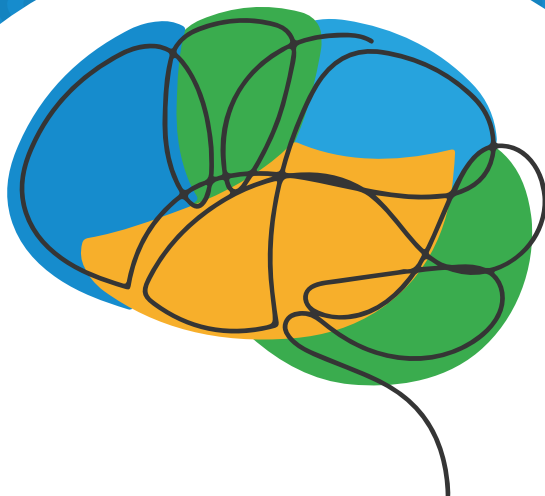

I CONGRESO NACIONAL

DE SALUD MENTAL INFANTO JUVENIL

PROGRAMA

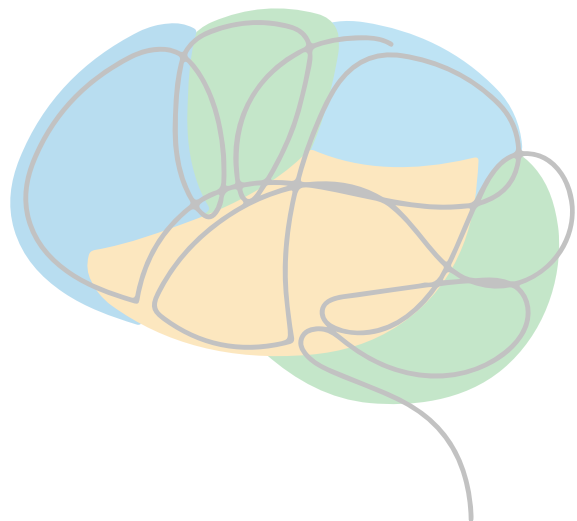

I CONGRESO NACIONAL DE SALUD MENTAL INFANTO JUVENIL

ÍNDICE



Carta de Bienvenida	05
Comités	06
Sede	09
Cronograma	11
Programa	15
- Miércoles 15 de febrero	16
- Jueves 16 de febrero	18
- Viernes 17 de febrero	20
Inscripciones	23
Fundación FUNDANEED	25



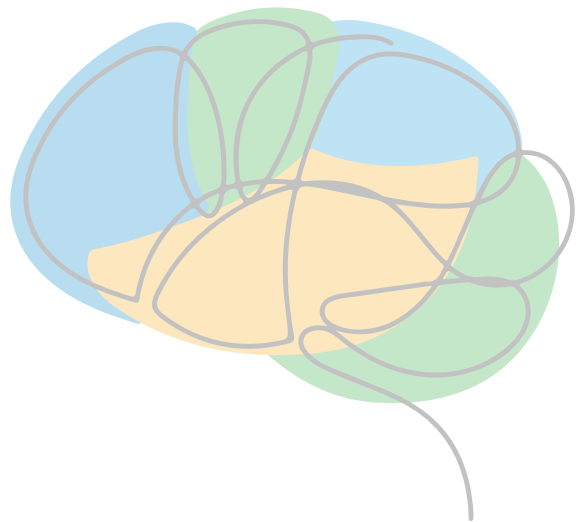

I CONGRESO NACIONAL DE SALUD MENTAL INFANTO JUVENIL



CARTA DE BIENVENIDA

Estimados amigos y colegas:

El **Comité Organizador y el Comité Científico del I Congreso Nacional holístico sobre la Salud Mental Infanto Juvenil**, os invita a participar en esta primera edición, que se celebrará en la bella ciudad de Salamanca, **del 15 al 17 de febrero del año 2023**.

Este congreso integrador y multidisciplinar da la bienvenida a la participación activa de especialistas en las ramas de PSQUIATRÍA, PSICOLOGÍA, NEUROLOGÍA INFANTIL, PEDIATRÍA, ENFERMERÍA y DE LA EDUCACIÓN; presentando un ambicioso programa de la mano de estos grandes expertos nacionales, basado en los más recientes avances científicos y en la gran experiencia clínica y de investigación de todos los ponentes participantes.

El programa recoge tanto Simposios como Foros debate, Mesas redondas y Talleres, protagonizados por estos eminentes especialistas, para que sirva de marco para el aprendizaje, el intercambio de ideas y el desarrollo de oportunidades de colaboración, con el fin de enfrentarse a los grandes retos de la salud mental de los niños, adolescentes y jóvenes.

El Congreso está dirigido tanto a académicos como a profesionales y estudiantes, interesados en compartir conocimientos y experiencias. Es un gran reto, dado que es el primer evento que vamos a celebrar en Salamanca, de forma presencial y vía streaming.

La monumental ciudad de Salamanca, declarada Patrimonio de la Humanidad en 1988, al renacer de la flor del almendro y, dentro del marco incomparable del histórico Colegio del Arzobispo Fonseca, está deseosa de dar una buena acogida a todos los que deseen actualizarse, ampliar conocimientos científicos y dialogar sobre nuevas estrategias para afrontar los problemas derivados la salud mental infanto juvenil.

Os esperamos en **SALAMANCA**, para disfrutar de la ciudad y de la compañía de todos nuestros colegas.

Un fuerte abrazo,



Carlos Roncero Alonso
Jefe del Servicio de Psiquiatría del CAUSA
Presidente SEPD
Director del Comité Científico



Pilar Samaniego de Tiedra
Abogada en Legal Momentum
Presidenta de Fundación FUNDANEED
Directora Ejecutiva del Comité Organizador

COMITÉ CIENTÍFICO

Dr. D. José Santos Borbujo

Presidente Honorífico del Comité Científico.

Ex jefe del Servicio de Neurología Pediátrica del HUSA y Doctor en Neurología Pediátrica.

Dr. D. Carlos Roncero Alonso

Director del Comité Científico.

Jefe del Servicio de Psiquiatría del Complejo Asistencial Universitario de Salamanca. Presidente de la Sociedad Española de Patología Dual (SEPD).

VOCALES POR ORDEN DE INTERVENCIÓN

Dr. D. Josep Antoni Ramos Quiroga

Jefe del Servicio de Psiquiatría del Hospital Universitario Vall d'Hebron de Barcelona.

Relaciones con Centros socio-sanitarios del área Este.

Dra. Dña. Mercedes Peña Granger

Jefa de la Unidad de Enfermería de Psiquiatría de Adultos en Hospital Gregorio Marañón.

Relaciones con Centros socio-sanitarios del área Centro.

Dr. D. Juan José García Meilán

Decano de la Facultad de Psicología de la Universidad de Salamanca.

Relaciones con Instituciones Educativas Públicas.

Dra. Dña. Azucena Díez Suárez

Presidenta de la Sociedad de Psiquiatría Infantil de la Asociación Española de Pediatría. Directora de la Unidad de Psiquiatría del Niño y Adolescente de la Clínica Universidad de Navarra.

Relaciones con Asociaciones Profesionales y otros organismos.

Dr. D. Ricardo Canal Bedia

Profesor Titular de la Facultad de Educación de la USAL y miembro del INICO.

Relaciones con Institutos y Centros de Investigación.

Dra. Dña. Teresa Sánchez Sánchez

Decana de la Facultad de Psicología de la Universidad Pontificia de Salamanca.

Relaciones con Instituciones Educativas Privadas.

Dr. D. Manuel Rodríguez Becerra

Profesor de Psicología del Lenguaje en la UPSA y Vicepresidente del Patronato de Fundaneed.

Relaciones con Asociaciones Civiles y Federaciones.

Dra. Dña. Nathalia Garrido Torres

Psiquiatra en el Hospital Universitario Virgen del Rocío de Sevilla.

Relaciones con Centros socio-sanitarios del área sur.

Dr. D. Miguel Ángel Verdugo Alonso

Catedrático de Psicología de la Discapacidad en la Facultad de Psicología y director del INICO y del Servicio de Información sobre Discapacidad.

Relaciones con Institutos y Centros de Investigación.

Dr. D. Manuel Antonio Fernández Fernández

Director del Instituto Andaluz de Neurología Pediátrica y socio numerario de la Sociedad Española de Neurología Pediátrica.

Relaciones con Insititutos de Neurología Pediátrica

Dra. Dña. Mª Montserrat Matilla Barba

Pediatra de Atención Primaria y Vicepresidenta Primera del Colegio Oficial de Médicos de Cantabria.

Relaciones con Centros de Atención Primaria y Colegios Oficiales de Médicos.

COMITÉ ORGANIZADOR

Dña. María del Pilar Samaniego de Tiedra

Dirección Ejecutiva.

CEO en Legal Momentum y Presidencia del Patronato de Fundaneed.

VOCALES

D. Javier Marcos Santos

Dirección Adjunta.

Administración en Legal Momentum.

Dra. Dña. Claudia Matos Spohring

Relaciones con laboratorios y farmacéuticas.

Área de Psiquiatría de Fundaneed.

Dña. Sonia Martín González

Relaciones con empresas.

Área de Psicología de Fundaneed.

Dña. Teresa Morínigo Hidalgo

Secretaría Técnica.

Procuradora de los Tribunales y de Legal Momentum.

Dña. Teresa Rubio Herrero

Secretaría Administrativa.

Administración en Fundaneed.

D. Pablo Díez Calvo

Departamento de comunicación y publicidad.

CEO en Trinominio.

Dña. Raquel Jiménez Santos

Colaboradora de prensa y RRSS.

Departamento de comunicación en Fundaneed.

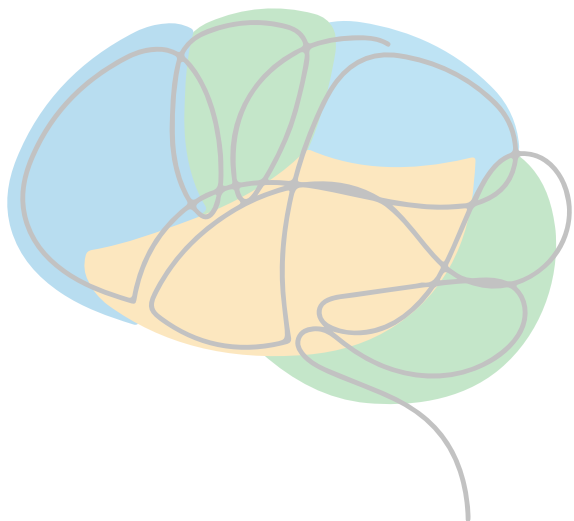

I CONGRESO NACIONAL DE SALUD MENTAL INFANTO JUVENIL



SEDE

USO DE ESPACIOS

USO DE ESPACIOS

- Entrada (C/ Fonseca nº 4)
- Cafetería
- Hall
- Secretaría
- Auditorio
- Sala Menor - Talleres

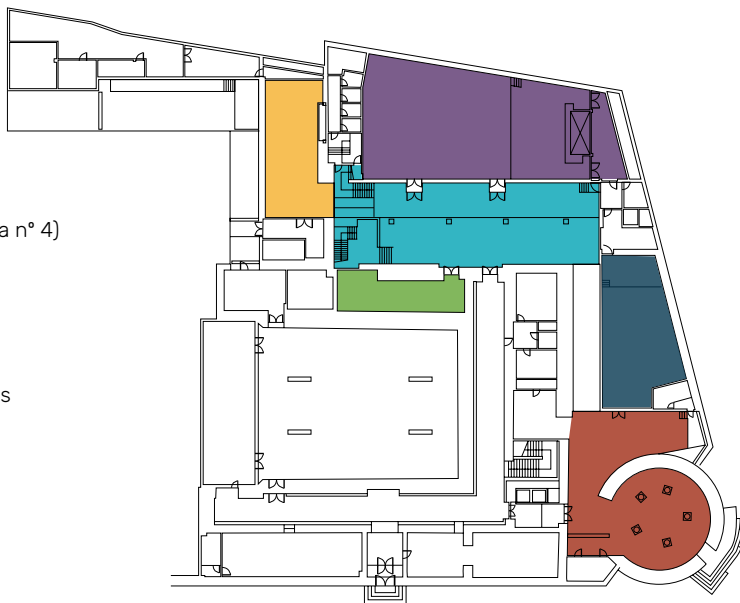

CRONOGRAMA



15, 16 y 17 FEBRERO 2023

CRONOGRAMA

MIÉRCOLES 15 FEBRERO

HORA	ACTO
09:00 09:30	ACREDITACIONES
09:30 10:30	INAUGURACIÓN DEL CONGRESO
	AUTORIDADES POLÍTICAS Y ACADÉMICAS
10:30 11:30	SIMPOSIO
	"LOS TRASTORNOS AFECTIVOS Y SU REGULACIÓN EMOCIONAL"
11:30 12:00	COFFEE BREAK
12:00 13:30	MESA REDONDA
	"EL TDAH A LO LARGO DE LA VIDA: ¿QUÉ NOS DICE LA CIENCIA?"
13:30 16:00	ALMUERZO
16:00 17:30	FORO-DEBATE
	"LOS TRASTORNOS POR CONSUMO DE SUSTANCIAS ADICTIVAS"
17:30 19:00	MESA REDONDA
	"AVANCES DE LA PLENA INCLUSIÓN EN LA EDUCACIÓN"
19:00	CIERRE Y CONCLUSIONES DE LA JORNADA

CRONOGRAMA

JUEVES 16 FEBRERO

HORA	ACTO
09:00 10:30	MESA REDONDA
	"EL IMPACTO DE LAS REDES SOCIALES EN LOS TRASTORNOS DE CONDUCTA ALIMENTARIA Y EN ADICCIONES SIN SUSTANCIA EN JÓVENES"
10:30 11:30	DIÁLOGO
	"LA SALUD Y EDUCACIÓN SEXUAL EN LA INFANCIA Y ADOLESCENCIA Y LOS COMPORTAMIENTOS DE RIESGO"
11:30 12:00	COFFEE BREAK
12:00 13:30	TALLER GRUPAL
	"VALORACIÓN DE LAS CONDUCTAS SUICIDAS EN ADOLESCENTES" (Imprescindible inscripción - Máximo 30 participantes)
12:00 13:00	CONFERENCIA
	"LA DETECCIÓN DEL AUTISMO EN EDADES TEMPRANAS. PROPUESTAS ACTUALES A RETOS QUE PERMANECEN"
13:00 14:00	CONFERENCIA
	"AUTOLESIONES ADOLESCENTES: GRITOS DE SANGRE Y MIEDO"
14:00 16:00	ALMUERZO
16:00 17:30	MESA REDONDA
	"EL TDAH Y LAS DIFICULTADES DE APRENDIZAJE"
17:30 19:00	MESA REDONDA
	"IMPACTO DE LA ADVERSIDAD TEMPRANA Y EL ESTRÉS EN EL NEURODESARROLLO"
19:00	CIERRE Y CONCLUSIONES DE LA JORNADA
21:30	CENA DE GALA EN EL CASINO DE SALAMANCA (Imprescindible inscripción)

HORA	ACTO
09:00 10:00	MESA REDONDA
	"SALUD MENTAL Y DISCAPACIDADES INTELECTUALES DEL DESARROLLO"
10:00 12:00	MESA REDONDA
	"PERSPECTIVA DIMENSIONAL Y NEUROBIOLOGÍA DEL NEURODESARROLLO Y SUS TRASTORNOS"
12:00 12:30	COFFEE BREAK
12:30 13:30	FORO-DEBATE
	"EL TEA Y SU PROBLEMÁTICA"
13:30	CLAUSURA DEL CONGRESO
	AUTORIDADES POLÍTICAS Y ACADÉMICAS
14:00 16:00	ALMUERZO DE DESPEDIDA
POR LA TARDE, POSIBILIDAD DE VISITA GUIADA POR LA CIUDAD MONUMENTAL	

PROGRAMA

I CONGRESO NACIONAL
DE SALUD MENTAL
INFANTO JUVENIL

PROGRAMA

MIÉRCOLES 15 FEBRERO

09:00 - 09:30
ACREDITACIONES

09:30 - 10:30
INAUGURACIÓN DEL CONGRESO
AUTORIDADES POLÍTICAS Y ACADÉMICAS

10:30 - 11:30
SIMPOSIO
"LOS TRASTORNOS AFECTIVOS Y SU REGULACIÓN EMOCIONAL"

Ponente y moderador Dr. D. Carlos Roncero Alonso

Profesor Titular de Psiquiatría en la Universidad de Salamanca y Jefe de Servicio de Psiquiatría del Complejo Asistencial Universitario de Salamanca. Es licenciado en Medicina y Cirugía por la Universidad de Valladolid.

11:30 - 12:00
COFFEE BREAK

12:00 - 13:30
MESA REDONDA
"EL TDAH A LO LARGO DE LA VIDA: ¿QUÉ NOS DICE LA CIENCIA?"

"NUEVOS RESULTADOS CIENTÍFICOS EN TDAH"

Ponente y moderador Dr. D. Josep Antoni Ramos Quiroga

Psiquiatra y Jefe del Departamento de Salud Mental del Hospital Universitario Vall d'Hebron. Catedrático de Psiquiatría de la Universidad Autónoma de Barcelona.

"TRATAMIENTO FARMACOLÓGICO DEL TDAH"

• **Dra. Dña. Pilar de Castro Mangano**

Licenciada en Medicina y Cirugía, Universidad de Valencia. Doctora en Medicina, programa de Neurociencias, Universidad de Navarra.

"INNOVANDO EN LOS TRATAMIENTOS PSICOLÓGICOS DEL TDAH"

• **D. Ángel Terrón González**

Psicólogo colegiado por el Colegio Oficial de Psicólogos de Madrid. Especialista en el Trastorno por Déficit de Atención con o sin Hiperactividad. Socio fundador de Educ-at Psicólogos.

13:30 - 16:00
ALMUERZO

16:00 - 17:30
FORO-DEBATE
"LOS TRASTORNOS POR CONSUMO DE SUSTANCIAS ADICTIVAS"

Ponente y moderadora Dña. Begoña Vicente Hernández

Graduada en Biología por la Universidad de Salamanca. Máster en Industria Alimentaria por el CESIF. Quality Technical Assistant en SAI Global Assurance.

• **Dra. Dña. Susana Redondo Martín**

Jefa del Servicio de Evaluación y Prevención del Consumo de Drogas de la Consejería de Familia e Igualdad de Oportunidades de la Junta de Castilla y León.

• **Dña. Paula Collantes Sánchez**

Psicóloga en el Programa de Prevención Familiar Indicada "Lazarillo" de Cáritas Diocesana de Salamanca.

17:30 - 19:00

MESA REDONDA

"AVANCES DE LA PLENA INCLUSIÓN EN LA EDUCACIÓN"

Ponente y moderador Dr. D. Ignacio Calderón Almendros

Profesor de Teoría de la Educación en la Universidad de Málaga (España). Investiga la diversidad y los procesos de exclusión e inclusión educativa para contribuir a que la escuela sirva a todas las personas.

"EL IMPACTO DE LA PANDEMIA EN LA SALUD Y EL BIENESTAR JUVENIL: MALESTARES PERCIBIDOS Y NECESIDADES"

• **Dra. Dña. Anna Sanmartín Ortí**

Subdirectora del Centro Reina Sofía sobre Adolescencia y Juventud de la Fundación FAD Juventud y coautora del Barómetro Juvenil 2021: Salud y bienestar.

• **Dña. Marta Casal Cacharron**

Miembro del Movimiento "Quererla es Crearla", defensor de una educación inclusiva.

• **D. José Manuel García Gutiérrez**

Director Nacional de SMART TOP SERVICES Centro Especial de Empleo.

19:00

CIERRE Y CONCLUSIONES DE LA JORNADA

Dña. Mª del Pilar Samaniego de Tiedra

Directora Ejecutiva del Comité Organizador

*Tras cada ponencia habrá un espacio de debate para compartir preguntas e inquietudes

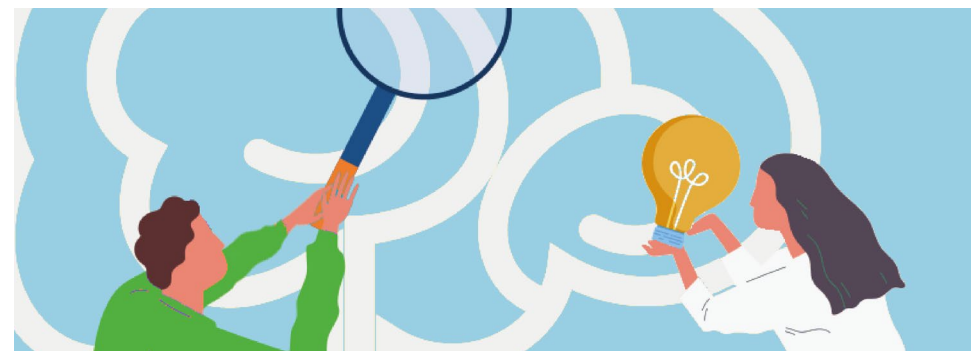

09:00 - 10:30

MESA REDONDA

"EL IMPACTO DE LAS REDES SOCIALES EN LOS TRASTORNOS DE CONDUCTA ALIMENTARIA Y EN ADICCIONES SIN SUSTANCIA EN JÓVENES"

Ponente y moderadora **Dña. Mercedes Peña Granger**

*Jefa de la Unidad de Enfermería de Psiquiatría de Adultos en el Hospital Gregorio Marañón.
Profesora de la URJC.*

- **Dña. María Ramírez Cardesin**
Enfermera especialista en Salud Mental. Enfermera EPA del programa Adcom Hospital General Universitario Gregorio Marañón.
- **Dr. D. Ricardo M. Hodann Caudevilla**
Psicólogo Clínico del programa Adcom Hospital General Universitario Gregorio Marañón.
- **Dña. Beatriz Martínez Núñez**
Psiquiatra responsable del Hospital de día TCA Hospital Universitario Niño Jesús de Madrid.
- **Dña. Raquel Encinas Encinas**
Enfermera especialista en Pediatría del Hospital de día TCA Hospital Universitario Niño Jesús de Madrid.

10:30 - 11:30

DIÁLOGO

"LA SALUD Y EDUCACIÓN SEXUAL EN LA INFANCIA Y ADOLESCENCIA Y LOS COMPORTAMIENTOS DE RIESGO"

"LOS PROGRAMAS IMPRESCINDIBLES DE EDUCACIÓN AFECTIVO-SEXUAL"

Ponente y moderador **Dr. D. Juan José García Meilán**

Decano de la Facultad de Psicología de la Universidad de Salamanca. Instituto de Neurociencias de Castilla y León.

"ADOLESCENCIA, SEXUALIDAD Y SALUD SOCIOEMOCIONAL"

- **Dr. D. Antonio Fuertes Martín**
Catedrático de Universidad en el Departamento de Psicología Evolutiva y de la Educación de la USAL.

"DIVERSIDAD SEXO-AFECTIVA Y DE GÉNERO"

- **Dr. D. Thide Emma Llorente**
Docente en el Máster en Identidad Sexual y diversidad LGTBI+ en la Facultad de Psicología de la Universidad de Salamanca y activista por los derechos de las personas trans.

11:30 - 12:00

COFFEE BREAK

12:00 - 13:30

TALLER GRUPAL

"VALORACIÓN DE LAS CONDUCTAS SUICIDAS EN ADOLESCENTES"

(Imprescindible inscripción - Máximo 30 participantes)

Ponente y moderadora **Dra. Dña. Azucena Díez Suárez**

Especialista en Pediatría y Psiquiatría. Directora de la Unidad de Psiquiatría Infantil y adolescente de la Clínica Universidad de Navarra en Pamplona.

- **Dña. Cristina Vidal Adroher**
Psicóloga clínica en la Unidad de Psiquiatría y Psicología Clínica del niño y del adolescente en la Clínica Universitaria de Navarra.

12:00 - 13:00

CONFERENCIA

"LA DETECCIÓN DEL AUTISMO EN EDADES TEMPRANAS. PROPUESTAS ACTUALES A RETOS QUE PERMANECEN"

Ponente y moderador **Dr. D. Ricardo Canal Bedia**

Doctor en Psicología por la UAM. Especialista en Psicología Clínica y Especialista en Psicología del Lenguaje. Profesor Titular de la USAL. Director del Centro de Atención Integral al Autismo de la USAL.

13:00 - 14:00

CONFERENCIA

"AUTOLESIONES ADOLESCENTES: GRITOS DE SANGRE Y MIEDO"

Ponente y moderadora **Dra. Dña. Teresa Sánchez Sánchez**

Licenciada en Psicología y Doctora en Psicología por la UPSA. Profesora Titular de la UPSA. Decana de la Facultad de Psicología.

14:00 - 16:00

ALMUERZO

16:00 - 17:30

MESA REDONDA

"EL TDAH Y LAS DIFICULTADES DE APRENDIZAJE"

Ponente y moderador **Dr. D. Manuel Rodríguez Becerra**

Doctor en Psicología y Máster en Psicología del Lenguaje. Profesor adjunto en la Facultad de Educación de la UPSA. Vicepresidente de FUNDANEED.

- **Dra. Dña. Mercedes Isabel Rueda Sánchez**
Profesora Titular de Psicología Evolutiva y de la Educación en la Universidad de Salamanca.
- **Dr. D. José Orrantía Rodríguez**
Catedrático de Psicología Evolutiva y de la Educación en la Universidad de Salamanca.
- **Dr. D. Emilio Sánchez Miguel**
Catedrático del Departamento de Psicología Evolutiva y de la Educación en la Universidad de Salamanca.
- **D. César Pascual Vallejo**
Colaborador en Grupo de Investigación e Innovación y Educación Digital de la Universidad de Salamanca.

17:30 - 19:00

MESA REDONDA

"IMPACTO DE LA ADVERSIDAD TEMPRANA Y EL ESTRÉS EN EL NEURODESARROLLO"

"ESTRÉS EN EL EMBARAZO DURANTE LA PANDEMIA, INFLAMACIÓN Y NEURODESARROLLO: RESULTADOS DE LA COHORTE SIGNATURE"

Ponente y moderadora **Dra. Dña. Nathalia Garrido Torres**

Doctora en biomedicina e investigación clínica. Psiquiatra en Unidad Infantil y del adolescente del Hospital Virgen del Rocío de Sevilla.

"ADVERSIDAD TEMPRANA Y NEURODESARROLLO"

Ponente y moderadora **Dña. Macarena Franco Ruedas**

Licenciada en Medicina por la UCO. Máster en psicofarmacología por la Universidad de Valencia. Cursando una beca de formación avanzada de la Fundación Alicia Koplowitz.

"ABORDAJE INTEGRAL DE LOS TRASTORNOS DEL NEURODESARROLLO: INTERVENCIONES EN EL AULA ESCOLAR"

Ponente y moderadora **Dña. Ana María Giménez Ciruela**

Psiquiatra, Psicóloga y especialista en orientación educativa. Referente del programa de Trastornos del espectro autista. Hospital Virgen del Rocío de Sevilla.

19:00

CIERRE Y CONCLUSIONES DE LA JORNADA

D. Javier Marcos Santos

Director Adjunto del Comité Organizador

21:30

CENA DE GALA EN EL CASINO DE SALAMANCA (Calle Zamora, 11)

Durante la cena se hará entrega de un recuerdo conmemorativo del Congreso al Presidente Honorífico, Comité Científico y ponentes invitados.

(Imprescindible inscripción)

**Tras cada ponencia habrá un espacio de debate para compartir preguntas e inquietudes*

PROGRAMA

VIERNES 17 FEBRERO

09:00 - 10:00

MESA REDONDA

"SALUD MENTAL Y DISCAPACIDADES INTELECTUALES DEL DESARROLLO"

"EL MODELO DE CALIDAD DE VIDA Y APOYOS PARA GENERAR BIENESTAR PERSONAL"

Ponente y moderador Dr. D. Miguel Ángel Verdugo Alonso

Catedrático de Psicología de la Discapacidad. Director del Instituto Universitario de Integración en la Comunidad y del Servicio de Información sobre Discapacidad de la Universidad de Salamanca.

"DISCAPACIDAD INTELECTUAL Y SALUD MENTAL"

• **Dra. Dña. Raquel Morentín Gutiérrez**

Gerente en funciones y Responsable de Salud Mental de Plena inclusión Castilla y León

"¿QUÉ HACER ANTE LAS CONDUCTAS PROBLEMÁTICAS? APOYO CONDUCTUAL POSITIVO"

• **Dra. Dña. Manuela Crespo Cuadrado**

Doctora en Psicología por la Universidad de Salamanca. Técnico Especialista en Discapacidad y Secretaria del INICO de la Universidad de Salamanca.

10:00 - 12:00

MESA REDONDA

"PERSPECTIVA DIMENSIONAL Y NEUROBIOLOGÍA DEL NEURODESARROLLO Y SUS TRASTORNOS"

Ponente y moderador Dr. D. Manuel Antonio Fernández Fernández

Conocido como El neuropediatra. Fundador y director del Instituto Andaluz de Neurología Pediátrica.

"GENÉTICA EN LOS TRASTORNOS DEL NEURODESARROLLO: DE LA NEUROBIOLOGÍA AL DIAGNÓSTICO"

• **Dr. D. Alberto Fernández Jaén**

Jefe del Servicio de Neurología Infantil del Hospital Universitario Quirónsalud de Madrid. Responsable de la Sección de Neurogenética.

"PAPEL DE LA NEUROIMAGEN EN EL ESTUDIO DE LA MIELINIZACIÓN Y EL DESARROLLO CORTICAL"

• **Dr. D. Juan Álvarez Linera**

Jefe de Neurorradiología en la Clínica Rúber Internacional.

"EVALUACIÓN NEUROPSICOLÓGICA EN EL NEURODESARROLLO: HERRAMIENTAS DE MEDICIÓN ACTUALES Y PERSPECTIVAS FUTURAS"

• **Dña. Gema Climent Camacho**

Licenciada en Psicología por la Universidad de Valencia. Master en Neuropsicología Clínica por la UAB y Postgrado en Neuropsicología infantil por la UNIR.

"NEUROFISIOLOGIA NEURODESARROLLO"

• **Dra. Dña. Milagros Merino Andreu.**

Responsable del Programa de Medicina del Sueño en el Hospital Rúber Internacional y Coordinadora de la Unidad de Trastornos Neurológicos de Sueño en el Hospital de La Paz.

12:00 - 12:30

COFFEE BREAK

12:30 - 13:30

FORO-DEBATE

"EL TEA Y SU PROBLEMÁTICA"

Ponente y moderadora Dra. Dña. Montserrat Matilla Barba

Pediatra de Atención Primaria. Vocal de Medicina privada del Colegio Oficial de Médicos de Cantabria. Vocal de la SEPEAP y la SCCALP.

• **Dr. D. Adrián García Ron**

Doctor en Medicina por la Universidad Complutense de Madrid y especialización en TDAH por la Universidad de Alcalá. Neuropediatra en el Hospital Clínico San Carlos (Madrid).

• **Dr. D. Luis Carlos Blesa**

Licenciado en Medicina por la Facultad de Valencia. Pediatra de Atención Primaria. Presidente de la Asociación Española de Pediatría (AEP).

13:30

CLAUSURA DEL CONGRESO

AUTORIDADES POLÍTICAS Y ACADÉMICAS

14:00 - 16:00

ALMUERZO DE DESPEDIDA

**Tras cada ponencia habrá un espacio de debate para compartir preguntas e inquietudes*

POR LA TARDE, POSIBILIDAD DE VISITA GUIADA POR LA CIUDAD MONUMENTAL