

¡NO BAJES LA GUARDIA! LA PANDEMIA SIGUE CON NOSOTROS

RECOMENDACIONES DEL COMA SOBRE EL USO DE MASCARILLAS

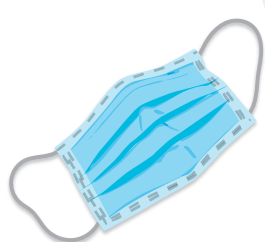

1. Uso de mascarillas en la POBLACIÓN como método para reducir la posible transmisión pre-sintomática o asintomática de la COVID-19 del usuario de la máscara a otros



2. Su USO APROPIADO es clave para la efectividad, por lo que debe ir acompañada de las necesarias instrucciones y de campañas educativas en caso de que sean distribuidas por cualquier entidad u organización

3. Los TRABAJADORES SANITARIOS deben tener prioridad para el uso de las mascarillas médicas



4. Esta medida debe considerarse como COMPLEMENTARIA y no de reemplazo de otras acciones preventivas establecidas:



Mantener el distanciamiento social



Higiene meticulosa de las manos



Evitar tocarse la cara: ojos, nariz y boca